

M. H. H.

Malang, 22 Juli 2025

No. : 017/PDK/MKM/SP/2/2025

Kepada

Lampiran : 1 Bendel

Yang Mulia Mas WAPRES

Hal : Laporan Aduan

GIBRAN RAKABUMING RAKA

di

JAKARTA

Assalamu'alaikum warahmatullahi wabarakatuh

Teriring Do'a semoga Mas Wapres Gibran Rakabuming Raka beserta keluarga besar, senantiasa mendapatkan Rahmat Karunia serta Bimbingan yang tak terbatas Allah Subhanahu wa taala, sehingga dapat melaksanakan Tugas Agung dan Mulia membangun dan mensejahterakan segenap bangsa ini dengan membanggakan, aamiin.

Bersama ini, kami Kelompok Pelaku Pembudidaya Perikanan MINA KARYA MAKMUR, yang berada di Perumahan Griya Husada Blok D, RW XIII, Dusun Krajan Timur, Desa Sumberporong, Kecamatan Lawang, Kabupaten Malang, Provinsi Jawa-Timur, bermaksud Mengadukan Masalah yang Menimpa kami. Kami adalah Kelompok yang tumbuh dari bawah, dengan Anggota sebagian besar adalah Orang-orang yang belum beruntung, Buruh harian lepas, Tukang Ojek, Sopir Angkot, buruh bangunan, Orang Cacat phisik, korban PHK, dlsb.,tetapi memiliki semangat tinggi, guna memperbaiki Kondisi sosial ekonomi yang cukup memprihatinkan.

Dalam semangat seperti ini, usaha yang sungguh-sungguh dengan keterbatasan kemampuan, kami mendapatkan Perlakuan dan Kebijakan Kepala Desa Sumberporong yang buruk, yang meruntuhkan semua mimpi dan harapan kami dalam memperbaiki nasib yang kurang beruntung ini.

Sungguhpun telah bertahun-tahun kami belajar membudidaya Ikan Nila secara mandiri, tanpa bantuan sepeserpun dari luar, dan kini telah menemukan Metode Pemeliharaan Perikanan yang Produktif, untuk dapat menyongsong masa depan yang lebih baik, tiba-tiba mendapat musibah, Kepala Desa kami Desa Sumberporong, mendatangi kami di Kolam Perikanan kami.

Kepala Desa melarang kami Kelompok Pembudidaya Perikanan Mina Karya Makmur, melanjutkan dan mengembangkan Usaha Budidaya ini, karena Dia (KaDes.) akan membuat Kelompok Perikanan sendiri di lokasi yang sama. Dan bahkan kami diminta bubar, jika mau dapat bergabung dengan Kelompok baru bentukan Kepala Desa, yang Anggotanya ditunjuk yang sebagian besar berasal dari Lingkungan Blok Perumahan di luar Blok Perumahan kami. Dan mereka adalah orang-orang yang sudah memiliki ekonomi yang baik, para Pensiunan PNS, dan bahkan ada beberapa yang masih aktif bekerja.

Padahal sebelumnya Kepala Desa ini telah beberapa kali bersama anggotanya mengunjungi kami di Warung kami, dan bahkan menikmati Ikan bakar segar dari kolam kami, secara cuma-cuma.

Seluruh biaya pembuatan Kolam Budidaya dan Prasarananya, ditanggung Kepala Desa. Sedang Benih Ikan dan Pakan serta Saprodinya mendapat Bantuan Hibah dari Dinas Kelautan dan Perikanan Kabupaten Malang.

Lahan Budidaya itu adalah Sarana (PSU) Perumahan kami Griya Husada Blok D, yang telah 33 tahun terlantar karena tak kunjung diserahkan Pengembang PT Tri Putra Manunggal, kepada Pemerintah Daerah.

Kami Kelompok Mina Karya Makmur, sama sekali tidak bermaksud ingin menguasai lahan tersebut secara sepihak. Tapi kami hanya ingin memanfaatkan Potensi Karunia Tuhan yang telah berpuluh tahun dibiarkan terlantar tanpa memberi manfaat bagi penghuninya. Walau kami tahu, jika dalam UU No: 1 Tahun 2011 tentang Perumahan dan Kawasan Permukiman, lahan tersebut adalah hak kami para Penghuni Perumahan ini, dan harus dapat memberi manfaat besar bagi Penghuninya.

Namun jika diatas kawasan itu akan digunakan untuk keperluan lain yang lebih penting, kami pun bersedia untuk membubarkan diri, karena bagaimanapun segala Usaha yang dilakukan akan memberi manfaat besar bagi kami segenap penghuni perumahan ini.

Sikap Kepala Desa yang Arogan dan kurang terpuji ini kepada kami, kiranya dapat dibantu untuk diselesaikan secara lebih proporsional.

Semua peristiwa secara kronologis telah kami terakan di lembar Laporan Aduan kami. Kasus ini sebetulnya telah kami laporkan ke Inspektorat Daerah Kabupaten Malang dengan tembusan ke Bupati Malang dan Ombudsman Republik Indonesia Perwakilan Jawa-Timur, namun hasilnya tidak memuaskan, dan malah disarankan untuk diselesaikan di tingkat Desa saja oleh Inspektorat. Ini tidak mungkin, karena seusai pertemuan mediasi di Inspektorat, Ka Des. Sumberporong menjabat tangan saya (Zainal Arifin), seraya mengatakan, ya sudahlah mari kita rukun guyub lagi, gak usah ribut-ribut nanti sampeyan saya dudukkan jadi Penasihat Kelompok katanya. Kalau saya (Zainal Arifin) dijadikan Penasihat Kelompok baru bentukan Ka Des., lantas Anggota kami Mina Karya Makmur bagaimana.

Semoga dengan Laporan Aduan ini, kami dapat lagi berusaha untuk menolong diri kami sendiri dalam memperbaiki Kondisi Sosial Ekonomi yang memprihatinkan ini.



Malang, 17 Pebruari 2025

Zainal Arifin
Ketua

DENAH LOKASI KOLAM.

Lampiran 2

KETERANGAN GAMBAR.

1. BALAI RT OS.
2. KANTOR/WARUNG MKM.
3. KOLAM PEMBENIHAN MKM
4. KOLAM PEMBESARAN MKM
5. KOLAM PEMBESARAN MKM
6. KOLAM TAMPING AIR M.M
7. KOLAM PEMBESARAN M.M.
8. KOLAM PEMBESARAN M.M
9. GALIAN KOCAH
10. KAUCELING RUMAH.

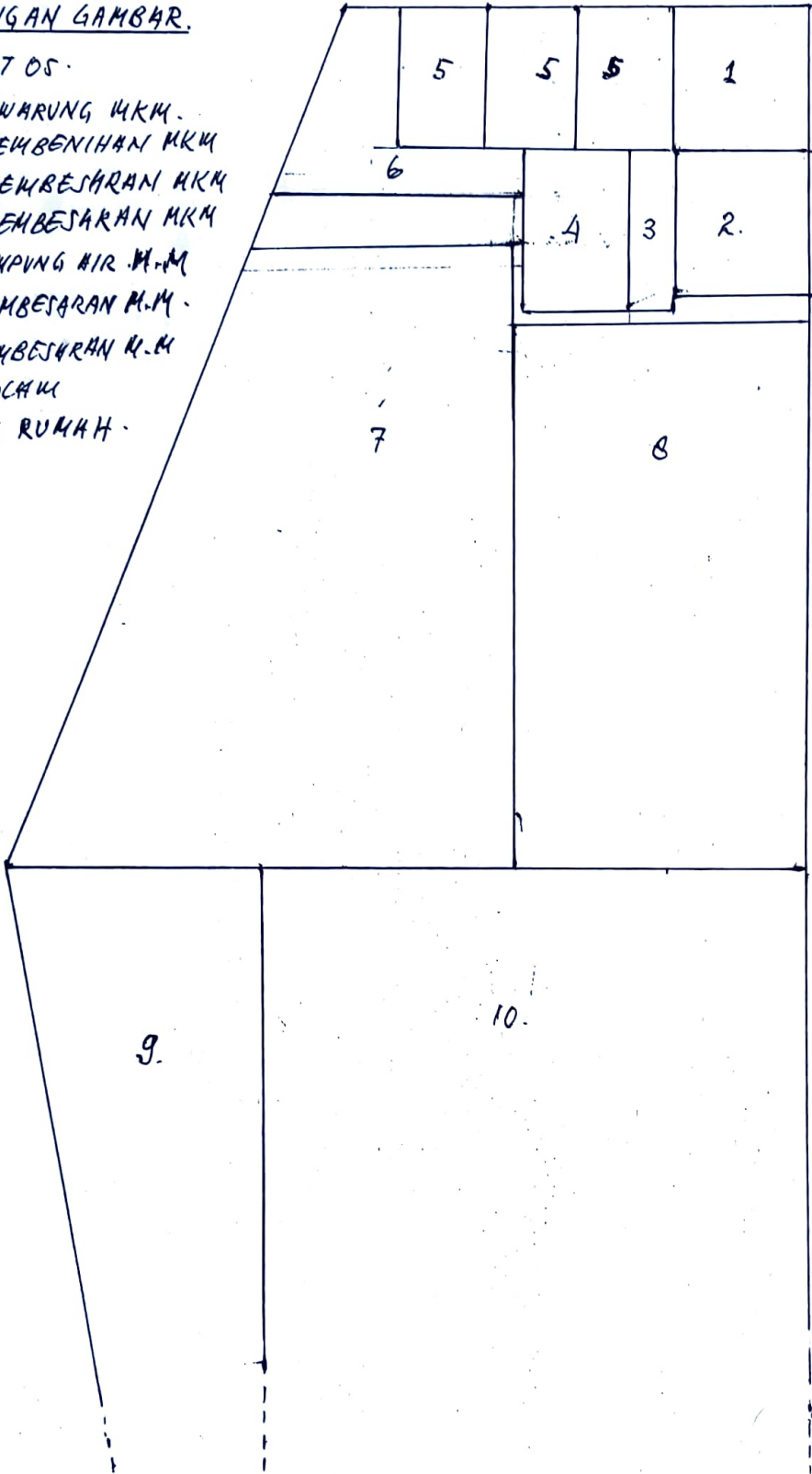



Lampiran 3.

**PEMERINTAH KABUPATEN MALANG
DINAS KELAUTAN DAN PERIKANAN**

Jl. Panji No.119 ☎ (0341) 399755 Fax. (0341) 399755
e-mail : kelaun@malangkab.go.id website : <http://kelaun.malangkab.go.id/>
KEPANJEN – MALANG 65163

**KEPUTUSAN KEPALA DINAS KELAUTAN DAN PERIKANAN KABUPATEN
MALANG NOMOR : 523 / 111 / 35.07.115 / 2016**

**TENTANG
PENETAPAN NOMOR REGISTRASI KELOMPOK PERIKANAN
DI KABUPATEN MALANG**

- Menimbang :**
- a. bahwa dalam rangka mendukung produksi pangan asal ikan dan peningkatan produktifitas perikanan bagi pelaku utama agar mampu mengorganisasikan dirinya dalam mengakses informasi pasar, teknologi, permodalan dan sumberdaya lainnya di Kabupaten Malang, diperlukan upaya pembinaan, pengembangan dan pemberdayaan sumberdaya manusia (SDM) kelautan dan perikanan;
 - b. Bahwa berdasarkan pertimbangan sebagaimana dimaksud dalam huruf a, perlu menetapkan Nomor Registrasi Kelompok Perikanan yang ada di Kabupaten Malang dengan Keputusan Kepala Dinas Kelautan dan Perikanan Kabupaten Malang;

- Mengingat :**
1. Undang-Undang Nomor 10 tahun 2004 tentang pembentukan Peraturan Perundang-undangan ;
 2. Undang-Undang Nomor 31 Tahun 2004 tentang Perikanan;
 3. Undang-undang Nomor 33 Tahun 2004 tentang Perimbangan Keuangan antara pemerintah Pusat dan Pemerintah Daerah;
 4. Undang-undang Nomor 16 Tahun 2006 tentang Sistem Penyuluhan Pertanian, Perikanan dan Kehutanan;

5. UU No. 23 Tahun 2014 tentang Pemerintahan Daerah;
6. Peraturan Menteri Negara Pendayagunaan Aparatur Negara Nomor : PER/19/M.PAN/10/2008 tentang Jabatan Fungsional Penyuluh Perikanan dan Angka Kreditnya;
7. Peraturan Bersama Menteri Kelautan dan Perikanan dan Kepala Badan Kepegawaian Negara Nomor PB.01/MEN/2009 Nomor 14 Tahun 2009 tentang Petunjuk Pelaksanaan jabatan Fungsional Penyuluh Perikanan dan Angka Kreditnya;
8. Keputusan Menteri Kelautan dan Perikanan Nomor : KEP.14/MEN/2012 tentang Pedoman Umum Penumbuhan dan Pengembangan Kelembagaan Pelaku Utama Perikanan

M E M U T U S K A N :

Menetapkan :

KESATU : Nomor Registrasi Kelompok Perikanan yang ada di Kabupaten Malang meliputi Kelompok Pembudidaya Ikan (Pokdakan), Kelompok Nelayan, Kelompok Pengolah dan Pemasar Ikan (Poklahsar), Kelompok Masyarakat Pengawas (Pokmaswas), Kelompok Lainnya sebagaimana tercantum dalam lampiran Keputusan ini.

KEDUA : Dengan ditetapkannya Nomor Registrasi Kelompok Perikanan sebagaimana dimaksud dalam diktum KESATU, maka ketentuan-ketentuan mengenai pembinaan kelembagaan Pelaku Utama Perikanan yang telah ada sepanjang tidak bertentangan dengan ketentuan dalam Peraturan Menteri Kelautan dan Perikanan dinyatakan masih berlaku.

KETIGA

Keputusan Kepala Dinas Kelautan dan Perikanan
Kabupaten Malang ini mulai berlaku pada tanggal
ditetapkan.

Ditetapkan di
Pada Tanggal

: Malang
: 22 Januari 2016

KEPALA DINAS KELAUTAN DAN PERIKANAN
KABUPATEN MALANG



M. NASRI ABD. WAHID, M.Eng.Sc.

Pembina Utama Muda

NIP. 19610721 198903 1 008

Lampiran 1. SURAT KEPUTUSAN KEPALA DINAS KELAUTAN DAN PERIKANAN KABUPATEN MALANG
 NOMOR : 523/111/35.07.115/2016
 TANGGAL : 22 Januari 2016

DAFTAR KELOMPOK PEMBUKIDAYA IKAN DI KABUPATEN MALANG

No.	NO. REG	Nama Kelompok	Alamat		Ketua	Jumlah Anggota	Kelas Kelompok			Jenis Budidaya	
			Kecamatan	Desa/Kelurahan			P	M	U		
1	2	3	4	5	6	7	8	9	10	11	12
1	35.07.115.090.1.01	Mina Lestari	Ampelgading	Wirotanaman	Subagio	10	v			Pembesaran	Lele
2	35.07.115.090.1.02	KWT Mekar Sari	Ampelgading	Tawangagung	Wiji Lestari	10	v			Pembesaran	Lele
3	35.07.115.040.1.03	Ngudi Lestari	Bantur	Wonorejo	Iskandar	12	v			Pembesaran	Lele
4	35.07.115.130.1.04	Mina Lestari	Bululawang	Krebet	Mashudi	15	v			Pembesaran	Lele
5	35.07.115.130.1.05	Mina Jaya	Bululawang	Lumbangsari	Eko	12	v			Pembesaran	Lele
6	35.07.115.130.1.06	Tani Makmur I	Bululawang	Bululawang	Bakri	12	v			Pembesaran	Lele
7	35.07.115.130.1.07	Anugrah Jaya	Bululawang	Bakalan	Wahid	10	v			Pembesaran	Lele
8	35.07.115.130.1.08	Mina Puro Bagus	Bululawang	Wandanpuro	M. Firdan A	10	v			Pembesaran	Lele
9	35.07.115.070.1.09	Aneka Koi	Dampit	Jambangan	Qomarudin	10	v			Pembesaran	Lele
10	35.07.115.070.1.10	Sukamaju	Dampit	Majang Tengah	Edi Sutrisno	10	v			Pembesaran	Lele
11	35.07.115.300.1.11	Sumber Mina Lestari	Dau	Sumber Sekar	Sugeng	39			v	Pembesaran	Lele
12	35.07.115.300.1.12	Mina Lestari	Dau	Sumber Sekar	Murcholis	25	v			Pembesaran	Lele
13	35.07.115.300.1.13	Mina Sejahtera	Dau	Sumber Sekar	Supriyono	15		v		Pembesaran	Lele
14	35.07.115.300.1.14	Mina Nusantara	Dau	Sumber Sekar	Galot EW	10	v			Pembesaran	Lele
15	35.07.115.300.1.15	Taruna Mandiri	Dau	Kucur	Siswoyo	10	v			Pembesaran	Lele
16	35.07.115.300.1.16	Weru Barokah	Dau	Tegahweru	Anwar Sanusi	15	v			Pembesaran	Lele
17	35.07.115.010.1.17	Mina Mulya	Donomulyo	Donomulyo	Suparno	6	v			Pembesaran	Lele
18	35.07.115.010.1.18	Mina Jaya	Donomulyo	Donomulyo	Suparno	25	v			Pembesaran	Lele
19	35.07.115.010.1.19	Mina Sejahtera	Donomulyo	Tlogosari	Riyono	15	v			Pembesaran	Lele
20	35.07.115.010.1.20	Umbulsari	Donomulyo	Tulungrejo	Daroini	13	v			Pembesaran	Lele
21	35.07.115.010.1.21	Al Mujahid	Donomulyo	Punworejo	Murlyanto	20	v			Pembesaran	Lele
22	35.07.115.050.1.22	Mina Mulyosari	Gedangan	Sumberejo	Wakyo	20	v			Pembesaran	Lele
23	35.07.115.050.1.23	Tani Abadi	Gedangan	Segaran	Museni	12	v			Pembesaran	Lele
24	35.07.115.140.1.24	Raja Mina	Gondanglegi	Sepanjang	Sudarno	10		v		Pembesaran	Lele

No.	NO. REG	Nama Kelompok	Alamat			Ketua	Jumlah Anggota	Kelas Kelompok			Jenis Kegiatan
			Kecamatan	Desa/Kelurahan				P	M	U	
1	2	3	4	5	6	7	8	9	10		
1	35.07.115.140.1.25	Mina Kencana	Gondanglegi	Pulau Lor	Ahmad Saiku	10	V				Pembesaran
25	35.07.115.140.1.26	Pusoko	Gondanglegi	Sukorejo	Candia Argadlan	14	V				Pembesaran
26	35.07.115.260.1.27	Mina Sari	Jabung	Kemanten	Nyadi	10	V				Pembesaran
27	35.07.115.260.1.28	Mina Suka	Jabung	Sukolilo	Dianam	10	V				Pembesaran
28	35.07.115.260.1.29	Mina Argosari	Jabung	Argosari	Wasikan	10	V				Pembesaran
29	35.07.115.260.1.30	Mina Sido Rahayu	Jabung	Sidomulyo	Ahmad Muzaki	10	V				Pembesaran
30	35.07.115.260.1.31	Mina Sejahtera	Jabung	Kenongo	Siamel	10	V				Pembesaran
31	35.07.115.260.1.32	Sari Tari	Karangpiso	Girimoyo	Bambang	32	V				Pembesaran
32	35.07.115.290.1.33	Tari Makmur	Karangpiso	Njilo	Suban	11	V				Pembesaran
33	35.07.115.290.1.34	Nilesari	Kalipare	Kalipare	Asman	20	V				Pembesaran
34	35.07.115.020.1.35	Tari Makmur II	Kalipare	Sukowilangun	Rokib	20	V				Pembesaran
35	35.07.115.020.1.36	Tari Taruna Bhakti	Kalipare	Putkrejo	Gino	15	V				Pembesaran
36	35.07.115.020.1.37	KPI Sumber Urip	Kalipare	Kalipare	H. Ridwan	20	V				Pembesaran
37	35.07.115.020.1.38	Masy. Pengiran Lestari Kalipare = Sumpi Lestari	Kalipare	Kalipare							
38	35.07.115.330.1.39	Bawang Makmur	Kasembon	Sumberpungung	Samir	15					Pembesaran
39	35.07.115.330.1.40	Estu Dadil V	Kasembon	Kasembon	Ahmad	12	V				Pembesaran
40	35.07.115.330.1.41	Sumber Rejeki	Kasembon	Sukosari	L. Mahmudi	18		V			Pembesaran
41	35.07.115.330.1.42	Toromerto	Kasembon	Wono agung	Kriswibowo	13	V				Pembesaran
42	35.07.115.330.1.43	Mubarakah	Kasembon	Pail	Jafar Sidiq	17	V				Pembesaran
43	35.07.115.330.1.44	Sri Rejeki	Kasembon	Pail	Maryono	18	V				Pembesaran
44	35.07.115.330.1.45	Patin Unggul	Kasembon	Andrejo	Sokheh Yusuf	25		V			Pembesaran
45	35.07.115.330.1.46	Trio Sari III	Kasembon	Mojosari	Drs. Sudarmo	20	V				Pembesaran
46	35.07.115.330.1.47	Sumber Rejeki	Kasembon	Jatirejo	Satuli Roli	11	V				Pembesaran
47	35.07.115.330.1.48	Sumber Rejeki	Kasembon	Jatirejo	M. Afif	12	V				Pembesaran
48	35.07.115.330.1.49	Tari Mulyo	Kasembon	Jatirejo	Suwardi	12	V				Pembesaran
49	35.07.115.330.1.50	Padi Mubaleg	Kasembon	Dilem	Sidik Rini Wanyudi	19	V				Pembesaran
50	35.07.115.330.1.51	Trio Manunggal	Kasembon	Kd. Pedaringan	H. Sujat	10	V				Pembesaran
51	35.07.115.330.1.52	Lestari Umana	Kasembon	Senguruh	Supriadi	6	V				Pembesaran
52	35.07.115.330.1.53	Mina Untung	Kasembon	Cuningrejo	Hen Sugiyanto	10	V				Pembesaran
53	35.07.115.330.1.54	Darul Ma'aly	Kasembon	Mangurejo	Agus	6	V				Pembesaran

NO. REG	Nama Kelompok	Alamat		Ketua	Jumlah Anggota	Kelas Kelompok			Jenis Pendidikan	12
		Kecamatan	Desa/kelurahan			P	M	J		
2										
54	35.07.115.180.1.54	Panti	Kromengan	50	50	✓			Pembesaran	Lele, Milla
55	35.07.115.180.1.55	Jaya II	Kromengan	Daeri	10	✓			Pembesaran	Lele, Milla
56	35.07.115.180.1.56	Jaya IV	Kromengan	Tukman	12	✓			Pembesaran	Lele
57	35.07.115.180.1.57	Agrophonk Selahbra	Kromengan	Penwen	12	✓			Pembesaran	Lele
58	35.07.115.180.1.58	Mudra Lestari	Kromengan	Mulyono	19	✓			Pembesaran	Lele
59	35.07.115.270.1.59	Mina Karya Makmur	Lawang	Zaenal Arifin	12	✓			Pembesaran	Lele
60	35.07.115.270.1.60	Mina Tari	Lawang	Sukarno	25	✓			Pembesaran	Lele, Milla
61	35.07.115.270.1.61	Mina Sentosa	Lawang	Supriyadi	10	✓			Pembesaran	Lele
62	35.07.115.190.1.62	Sri Rejeki	Ngajum	Sauri	50	✓			Pembesaran	Lele
63	35.07.115.190.1.63	Mulyorejo I	Ngajum	Kabul	10	✓			Pembesaran	Lele
64	35.07.115.320.1.64	Tito Mulyo	Ngajum	Sukimo	10	✓			Pembesaran	Lele
65	35.07.115.030.1.65	Mina Bina Karya	Pagak	Ridli	10	✓			Pembesaran	Lele
66	35.07.115.030.1.66	Rukun Jaya	Pagak	H. Falsan	10	✓			Pembesaran	Lele
67	35.07.115.030.1.67	Sumber Karya	Pagak	Mahin	16	✓			Pembesaran	Lele
68	35.07.115.030.1.68	Tirta Kencana	Pagak	Moch. Tisno	19	✓			Pembesaran	Lele
69	35.07.115.150.1.69	Sudur Makmur	Pagalaran	Dawud	10	✓			Pembesaran	Lele, Milla, Gurame
70	35.07.115.150.1.70	Sumber Rejeki	Pagalaran	Endik Wiliung	12	✓			Pembesaran	Gurame
71	35.07.115.150.1.71	Tari Selahbra	Pagalaran	Rasad	10	✓			Pembesaran	Gurame
72	35.07.115.150.1.72	Babusalam	Pagalaran	Ruslan	10	✓			Pembesaran	Lele
73	35.07.115.150.1.73	Mina Selahbra	Pagalaran	Kukuh Udijanto	13	✓			Pembesaran	Lele
74	35.07.115.150.1.74	Mina Jaya	Pagalaran	Suwaru	12	✓			Pembesaran	Lele
75	35.07.115.150.1.75	Harapan	Pagalaran	Kangoro	12	✓			Pembesaran	Lele
76	35.07.115.150.1.76	Samud Asri	Pagalaran	Kanigoro	12	✓			Pembesaran	Lele
77	35.07.115.150.1.77	Kencana Asri	Pagalaran	Kademangan	10	✓			Pembesaran	Lele
78	35.07.115.250.1.78	Anwana	Pakis	Banjarejo	15	✓			Pembesaran	Lele
79	35.07.115.250.1.79	Berkah Mina Jaya TGP	Pakis	Pakikembah	14	✓			Pembesaran	Lele, Milla
80	35.07.115.250.1.80	Cempaka Padir Jaya	Pakis	Sumberpasi	25	✓			Pembesaran	Lele
81	35.07.115.220.1.81	Podo Joyo	Pakisaji	Sudayan	10	✓			Pembesaran	Lele
82	35.07.115.220.1.82	Dewi Sri	Pakisaji	Glanggang	15	✓			Pembesaran	Lele
83	35.07.115.220.1.83	Malas	Pakisaji	Glanggang	12	✓			Pembesaran	Lele
84	35.07.115.220.1.84	Mina Lumintu	Pakisaji	Karangjandan	14	✓			Pembesaran	Lele

No.	NO. REG	Nama Kelompok	Alamat		Kelua	Jumlah Anggota	Kelas Kelompok			Jenis Budidaya	Komoditi
			Kecamatan	Desa/Kelurahan			P	M	U		
	2	3	4	5	6	7	8	9	10	11	12
148	35.07.115.110.1.148	Mina Makmur	Wajak	Sukoanyar	Nyoto	12	v			Pembesaran	Lele
149	35.07.115.110.1.149	Sumber Cilang	Wajak	Blayu	Hanali	10	v			Pembesaran	Lele, Nila, Tombro
150	35.07.115.110.1.150	Mina Mulyo Lestari	Wajak	Blayu	Fahlan Role	10	v			Pembesaran	Nila
151	35.07.115.110.1.151	Mina Sari Alam	Wajak	Dadapan	Nurli Khamim	10	v			Pembesaran	Lele
152	35.07.115.110.1.152	Sumber Ringin	Wajak	Dadapan	Purnomo	11	v			Pembesaran	Lele
153	35.07.115.110.1.153	Mina Mukti	Wajak	Ngembal	Ismail	12	v			Pembesaran	Lele, Ikan Hias
154	35.07.115.200.1.154	Mina Tari	Wonosari	Kluwut	Nurseto	12	v			Pembesaran	Lele
155	35.07.115.200.1.155	Mina Lestari	Wonosari	Kebobang	Irwan Munadi	13	v			Pembesaran	Lele
156	35.07.115.200.1.156	Tri Laras	Wonosari	Plandi	Muhamad Afan	13	v			Pembesaran	Lele
157	35.07.115.200.1.157	Budi Makmur	Wonosari	Sumber Tempur	Ngaden	13	v			Pembesaran	Lele
158	35.07.115.200.1.158	Lawang Sari II	Wonosari	Kluwut	Ainul Abidin	34		v		Pembesaran	Lele
159	35.07.115.200.1.159	Karya Utama I	Wonosari	Bangelan	Subaji	35		v		Pembesaran	Lele
160	35.07.115.200.1.160	KWT Asmara	Wonosari	Plaosan	Purnayati	20	v			Pembesaran	Lele
161	35.07.115.200.1.161	KWT Lumbungsari	Wonosari	Plandi	Siti Alimah	15	v			Pembesaran	Lele
162	35.07.115.200.1.162	KWT Sido Makmur	Wonosari	Plaosan	Chusnul Hidayati	19	v			Pembesaran	Lele
163	35.07.115.200.1.163	Tani Kopi Sari 2	Wonosari	Sumberden	Wanjo Slamet R.	20	v			Pembesaran	Nila
164	35.07.115.200.1.164	Tani Lawang Sari I	Wonosari	Kluwut	Poniman	15	v			Pembesaran, Pembenhian	Lele
165	35.07.115.200.1.165	Mina Karya	Wonosari	Bangelan	Wiyanto	15	v			Pembenhian dan Budidaya	Lele
166	35.07.115.200.1.166	Lestari	Wonosari	Plaosan	Mohamad Ridho	10	v			Pembesaran	Tombro
167	35.07.115.200.1.167	Mina Sari	Wonosari	Plandi	Pallo	10	v			Pembesaran, Pembenhian	Tombro
168	35.07.115.200.1.168	Budi Makmur	Wonosari	Sumber Tempur	Ngaderi	10	v			Pembesaran	Lele

PEMERINTAH KABUPATEN MALANG
 KEPALA DINAS KELAUTAN DAN PERIKANAN
 DINAS PERIKANAN
 Ir. M. NASRUL ABD. WAHID, M.Eng.Sc.
 Pembina Utama Muda
 NIP. 19610721 198903 1 008





PEMERINTAH KABUPATEN MALANG DINAS PERIKANAN

Jalan R. Panji 119 Telp./Fax. (0341) 391678
e-mail : Kelautan@malangkab.go.id website : http://kelautan.malangkab.go.id/
KEPANJEN- MALANG 65163

SURAT PERINTAH TUGAS

Nomor : 800/2299 /35.07.115/2020

Dasar : Surat Penyuluh Perikanan Kecamatan Karangploso, Singosari dan Lawang Tanggal 26 Oktober 2020 Perihal Permohonan Pelatihan Pembenihan Ikan Nila

Dengan ini : Kepala Dinas Perikanan Kabupaten Malang

MENUGASKAN

Kepada :

No.	Nama	Alamat	Jabatan/Kelompok
1	ARIS SUWANA	Jl. Merpati gg III No. 11 RT?RW. 05/08 desa Ngijo Kec. Karangploso	Penyuluh Perikanan Kec. Karangploso, Kec. Singosari dan Kec. Lawang
2	ZAINAL ARIFIN	Perum Husada Blok D-10 No. 3 RT/RW. 05/13 Ds. Sumberporong Kec. Lawang	Mina Karya Makmur
3	AGOES ISWAHYOEDI	Perum Husada Blok D-9 No. 15 RT/RW. 05/13 Ds. Sumberporong Kec. Lawang	Mina Karya Makmur
4	KOEKOEH CAHYO NALENDRO	Perum Husada Blok D-6 No. 6 RT/RW.02/13 Ds. Sumberporong Kec. Lawang	Mina Karya Makmur
5	GALIH AHMAD HARUMI	Perum Banjararum Asri Blok F-3 RT/RW. 08/11 Ds. Banjararum Kec.Singosari	Mina Banjar Arum
6	HENDRA DWI RAMADHAN	Perum Banjararum Asri Blok D-08 RT/RW. 09/11 Ds. Banjararum Kec.Singosari	Mina Banjar Arum

Untuk : Mengikuti Pelatihan Mandiri Pembenihan Ikan Nila pada tanggal 3 – 4 November 2020 di UPT Laboratorium dan Kesehatan Lingkungan Umbulan- Pasuruan, Jawa Timur.

Demikian Surat Tugas ini dibuat untuk dilaksanakan dengan sebaik-baiknya.

Dikeluarkan di : Malang

Pada Tanggal : 27 Oktober 2020

KEPALA DINAS PERIKANAN
PEMERINTAH KABUPATEN MALANG





Lampiran 7.



PEMERINTAH KABUPATEN MALANG
KECAMATAN LAWANG
DESA SUMBERPORONG
Jl. A. Yani No. 135 Telp (0341) 424266
LAWANG - 65212

No : 005/ 04 / 35.07.25.2008 / 2021
Lampiran : --
Sifat : Penting
Perihal : Permintaan Bibit Ikan

Sumberporong, 22 Januari 2021

Kepada

Yth. Bpk. Zaenal

Pengurus Perikanan RW 13

Di

Tempat

Sehubungan dengan permintaan Bapak Camat Lawang untuk pengisian kolam ikan dilingkungan Kecamatan Lawang maka dari itu kami dari Pemerintah Desa Sumberporong meminta kepada Bapak Zaenal selaku Pengurus Perikanan yang berada di RW 13 untuk bisa memberikan bantuan 100 ekor ikan nila.

Demikian surat permintaan ini kami buat atas perhatiannya kami ucapkan terima kasih.

Kepala Desa Sumberporong

DHINNINGRUM

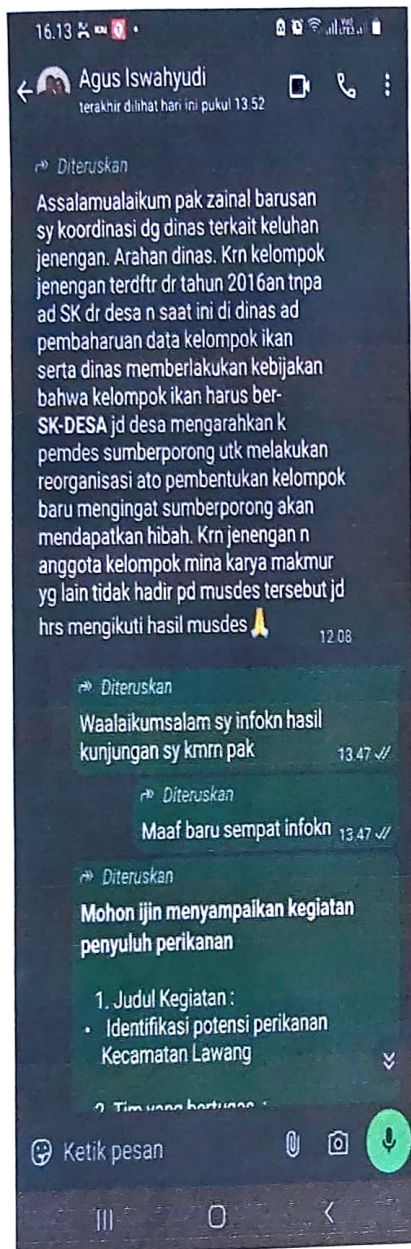
Lampiran 14.

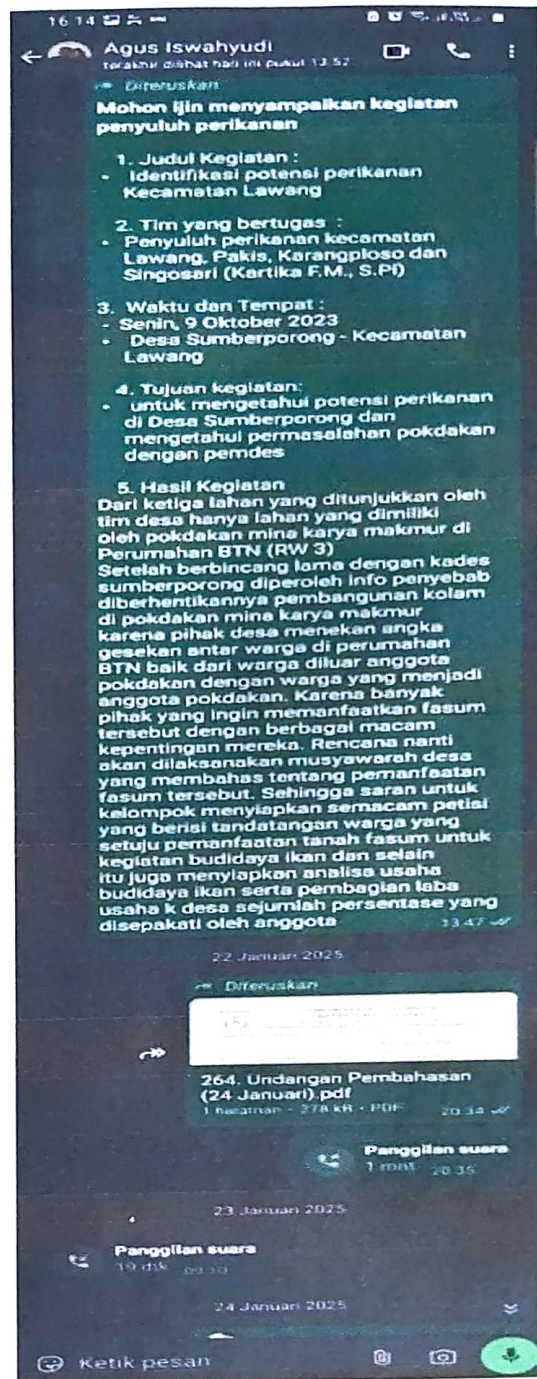

Lampiran 8.





Lampiran 9

PEMERINTAH KABUPATEN MALANG
KECAMATAN LAWANG
DESA SUMBERPORONG
Jl. A. Yani No. 135 Telp (0341) 424266
LAWANG - 65212

Sumberporong, 14 Mei 2024

Nomor : 005 / 10 / 35.07.25.2008 / 2024
Sifat : Penting
Perihal : **Pemberitahuan**

Kepada :
Yth. **1. Bpk. ZAINAL**
2. Bapak AGUS

Di

SUMBERPORONG

Assalamuklaiikum. Wr.Wb

Disampaikan dengan hormat, menindak lanjuti terkait dengan "**PROGRAM KETAHANAN PANGAN KABUPATEN MALANG**", maka kami selaku Pemerintah Desa Sumberporong KecamaDtan Lawang Kabupaten Malang memberitahukan bahwa Fasilitas Pribadi yang ada di tanah Fasum agar segerah di pindahkan / di bongkar paling lambat mulai surat ini di terbitkan s.d tanggal 15 Juni 2024, karena tanah tersebut akan di gunakan untuk Program Ketahanan Pangan Kabupaten Malang sesuai dengan kesepakatan Musyawarah Desa, harap maklum adanya.

Demikian Pemberitahuan kami, atas perhatian dan kerjasamanya diucapkan terimakasih.

Kepala Desa Sumberporong

Hj.IDHINNINGRUM, S.Sos

Tembusan Kepada :

1. **KETUA RW.013 DESA SUMBERPORONG**
2. **BPD DESA SUMBERPORONG**
3. **CAMAT LAWANG**





Lampiran 11.

PEMERINTAH KABUPATEN MALANG
KECAMATAN LAWANG
DESA SUMBERPORONG
Jl. A. Yani No. 135 Telp (0341) 424266
LAWANG - 65212

Nomor : 005 / 25 / 35.07.25.2008 / 2024
Lampiran : --
Sifat : Penting
Perihal : **Undangan**

Sumberporong, 03 September 2024

Kepada :

Yth. Bapak

Agus

Di

Tempat

Dengan Hormat,

Bersama ini kami mengharap kehadiran Bapak pada :

Hari : Selasa

Tanggal : 03 September 2024

Pukul : 19:00 WIB

Tempat : Balai Desa Sumberporong

Acara : **Rapat Koordinasi Musyawarah Desa**

Demikian surat undangan ini, atas perhatian dan kerjasamanya kami ucapkan terima kasih.

Kepala Desa Sumberporong

Hi. IDHINNINGRUM, S.Sos



PEMERINTAH KABUPATEN MALANG

Kepada : INSPEKTORAT
0813 5880 1505

LEMBAR PENGANTAR

Nomor Urut	Asal Surat	Tgl. Surat	Nomor Surat	Keterangan
0				
1	pok DA KAU.		011 / PRK.MKM	
2	karya monev		SP / 10 / 2024	
3				
4				
5				
6				
7				
8				
9				

Diterima Tanggal :

Yang menerima :

One 11/10-2024
Rokim

NIP

Dikirim Tanggal :

Yang mengirim :

NIP



P. Agung
Lampiran 13.

PEMERINTAH KABUPATEN MALANG
KECAMATAN LAWANG
DESA SUMBERPORONG
Jl. A. Yani No. 135 Telp (0341) 424266
SUMBERPORONG - 65212

Sumberporong, 22 Oktober 2024

Nomor : 005/39/35.07.25.2008/2024
Lampiran : --
Sifat : Penting
Perihal : **UNDANGAN**

Kepada

Yth. Bapak/Ibu 1. Ketua RW se Krajan Timur

2. Ketua RT se Krajan Timur

3. BABINSA

4. BHABINKAMTIBMAS

5. Ketua Karang Wreda

6. Pengurus UPR "Karya Makmur"

Di

TEMPAT

Dengan Hormat,

Bersama ini kami mengharap kehadiran Saudara/Bapak/Ibu pada hari :

Hari : Rabu

Tanggal : 22 Oktober 2024

Jam : 19.00 WIB

Acara : **Musyawarah Desa dan Pembentukan Kelompok
Perikanan Tingkat Desa**

Tempat : Balai Desa Sumberporong

Demikian atas perhatian dan kehadirannya diucapkan terima kasih.

Kepala Desa

Hj. IDHINNINGRUM, S.Sos

Kampung 15



Lampiran 15.





Lampiran 16

PEMERINTAH KABUPATEN MALANG
KECAMATAN LAWANG
DESA SUMBERPORONG
Jl. A. Yani No. 135 Telp (0341) 424266
LAWANG - 65212

Sumberporong, 02 Desember 2024

Nomor : 005/ /35.07.25.2008/2024 Kepada Yth.
Lampiran : -- Bapak AGUNG
Sifat : Penting (Pengurus Mina Karya Makmur)
Perihal : **Undangan** Di

TEMPAT

Dengan Hormat,

Bersama ini kami mengharap kehadiran Bapak/Ibu/sdr. pada :

Hari : Selasa
Tanggal : 03 Desember 2024
Pukul : 09.30 WIB
Tempat : Fasum Perum Griya Husada RW 13
Desa Sumberporong
Acara : **Penebaran Benih Ikan oleh Kepala Dinas**
Perikanan Kabupaten Malang

Demikian disampaikan untuk menjadikan periksa dan terima kasih atas perhatiannya.

Kepala Desa Sumberporong



Hj. IDHINNINGRUM, S.Sos.

Lampiran 17.



Kolam UPR Mina Karya Makmur dan Kolam PokDakan Mina Makmur

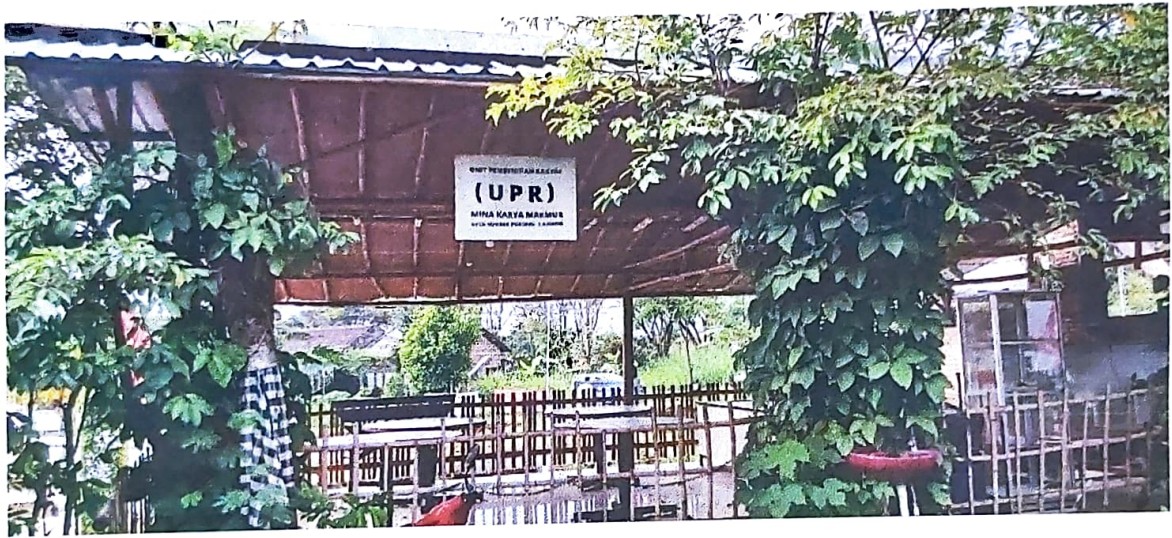

Warung dan Kantor UPR Mina Karya Makmur



PEMERINTAH KABUPATEN MALANG
INSPEKTORAT DAERAH

Jl. Raya Mondoroko 17B Singosari Telp. (0341) 451905
email: inspektorat.malangkab@gmail.com website: <http://inspektorat.malangkab.go.id>
Kode Pos 65153

Lampiran 18.

Malang, 22 Januari 2025

Nomor : 700.1.2/264 /35.07.200/2025
Sifat : Penting
Lampiran : -
Hal : Undangan

Kepada
Yth. Sdr. Zaenal Arifin
Ketua Kelompok Pembudidaya
Ikan "Mina Karya Makmur"
Desa Sumberporong
Kecamatan Lawang
di

SUMBERPORONG

Berdasarkan surat tugas Inspektur Kabupaten Malang Nomor: 700.1.2/3223/35.07.200/2024 Tanggal 12 November 2024 perihal klarifikasi terkait pengaduan Kelompok Pembudidaya Ikan "Mina Karya Makmur" terhadap Pemeritah Desa Sumberporong Kecamatan Lawang Kabupaten Malang, Menindaklanjuti surat tersebut akan dilaksanakan rapat pembahasan, maka dimohon kehadiran Saudara bersama anggota Kelompok Pembudidaya Ikan "Mina Karya Makmur" pada:

Hari : Jumat
Tanggal : 24 Januari 2025
Pukul : 08.30 WIB
Tempat : Kantor Inspektorat Daerah Kabupaten Malang,
Jl. Mondoroko Nomor 17B Singosari
Catatan : Harap hadir tepat waktu

Selanjutnya dalam upaya menjaga integritas, ASN Inspektorat Daerah dalam melaksanakan tugas tidak menerima Gratifikasi dan Suap serta tidak memungut biaya apapun atas pelayanan yang diberikan.

Demikian atas kerjasamanya yang baik disampaikan terima kasih.

a.n. INSPEKTUR KABUPATEN MALANG



Sekretaris

WAHYU LUSIANDRA, S.E., M.Si.

Pembina Tingkat I

NIP. 19680223 199403 1 008



**OMBUDSMAN REPUBLIK INDONESIA
PERWAKILAN PROVINSI JAWA TIMUR**

Jl. Indragiri No. 62, Surabaya,
Kel. Sawunggaling, Kec. Wonokromo, Jawa Timur 60283
Telp. (031) 99443737, 08111263737, Website : www.ombudsman.go.id
Email: jatim@ombudsman.go.id

Nomor : T/824/LM.28-15/0289.2024/XII/2024
Perihal : Pemberitahuan perkembangan laporan

11 Desember 2024

Yth. Sdr. Zalnai Arifin

di

Griya Husada Blok D 10 No. 3

RT 005 RW 013, Desa Sumberporong, Kec. Lawang, Kab. Malang

Dengan hormat,

Menindaklanjuti Laporan Saudara kepada Ombudsman perihal dugaan penyalahgunaan wewenang Kepala Desa Sumberporong terkait rencana pembongkaran kolam budidaya ikan air tawar yang dikelola oleh Kelompok Mina Karya Makmur, kami telah mengagendakan permintaan klarifikasi secara langsung pada tanggal 10 Desember 2024 di Kantor Pemerintah Daerah Kabupaten Malang, dihadiri oleh Asisten Pemerintahan, Bagian Hukum Pemerintah Kabupaten Malang, Inspektorat, BKAD, DPMPTSP, Kepala Desa Sumberporong, dan diperoleh keterangan pada pokoknya sebagai berikut:

1. Setelah dilakukan penelusuran, terinformasi bahwa Kelompok Mina Karya Makmur belum memiliki izin budidaya perikanan dan hanya memiliki penetapan nomor registrasi tahun 2016 sebagaimana Keputusan Kepala Dinas Kelautan dan Perikanan Kabupaten Malang Nomor 523/111/35.07.115/2016 tentang Penetapan Nomor Registrasi Kelompok Perikanan di Kabupaten Malang;
2. Bahwa terkait status kepemilikan dan peruntukan lahan merupakan lahan PSU milik pengembang Perumahan Griya Husada dan berkenaan dengan PSU tersebut saat ini masih berproses pada tahap administrasi untuk diserahkan kepada Pemerintah Kabupaten Malang;
3. Bahwa kegiatan yang dilakukan oleh Kepala Desa Sumberporong merujuk pada hasil Musyawarah Desa dan adanya masukan/permintaan warga Perumahan untuk melakukan pembongkaran kolam yang disampaikan melalui Musyawarah Desa;
4. Berkenaan dengan poin 3 di atas, Kepala Desa Sumberporong telah mengundang Pelapor melalui surat No. 005/45/35.07.25.2008/2004 tertanggal 10 Juni 2024, namun Pelapor tidak hadir. Juga terdapat rapat pada tanggal 23 oktober 2024, dimana Pelapor diundang dan telah dijemput oleh petugas pemerintah desa namun

5. Rencana tindak lanjut Kepala Desa Sumberporong akan memfasilitasi mediasi antara warga Perumahan, Pelapor dan Pengembang Perumahan;
6. Inspektorat akan menyampaikan perkembangan penanganan pengaduan.

Demikian pemberitahuan ini dapat kami sampaikan. Atas perhatian dan kerjasama yang baik kami ucapkan terima kasih.

OMBUDSMAN REPUBLIK INDONESIA
PERWAKILAN PROVINSI JAWA TIMUR
KEPALA PERWAKILAN,



Agus Muttaqin



Lampiran 20.

PEMERINTAH KABUPATEN MALANG
KECAMATAN LAWANG
DESA SUMBERPORONG
Jl. A. Yani No. 135 Telp (0341) 424266
LAWANG – 65212

Sumberporong, 21 Mei 2025

Nomor : 700.1.2.1/ 8 /35.07.25.2008/2025

Kepada :

Lampiran : --

Yth. KETUA POKDAKAN

Sifat : Penting

MINA KARYA MAKMUR

Perihal : **Pecabutan Surat**

DESA SUMBERPORONG

Di

Sumberporong

Dengan Hormat,

Menindaklanjuti Surat Bupati Malang Nomor:
700.1.2.1/3456/35.07.200/2025 tanggal 16 Maret 2025 perihal Penekanan
Pelaksanaan Tugas, dengan ini kami sampaikan bahwa Saya selaku Kepala
Desa Sumberporong **MENCABUT** Surat Kepala Desa Sumberporong
Nomor: 005/10/35.07.25.2008/2024 tanggal 14 Mei 2024 perihal
Pembongkaran Bangunan yang ada di Fasum RW 13 Perum Griya Husada.

Demikian surat Pencabutan ini kami sampaikan dan atas
perhatiannya kami ucapkan terima kasih.

Kepala Desa Sumberporong



HAIDHANNINGRUM, S.Sos



PEMERINTAH KABUPATEN MALANG
KECAMATAN LAWANG
DESA SUMBERPORONG
Jl. A. Yani No. 135 Telp (0341) 424288
LAWANG - 65212

Lampiran 21.

Nomor : 500.3.3.3 / 31 / 35.07.25.2008 / 2025
Lampiran : --
Sifat : Penting
Perihal : Undangan

Sumberporong, 19 Juni 2025

Kepada Yth :

Kader Kesehatan

DI

SUMBERPORONG

Dengan Hormat,

Berkaitan dengan Peningkatan Ketahanan Pangan di Desa Sumberporong dan Sosialisasi GEMARIKAN, maka dengan ini kami mengharap kehadiran Kader Kesehatan Desa Sumberporong pada

Hari : SELASA
Tanggal : 24 Juni 2025
Pukul : 07.00 WIB
Tempat : Perum Griya Husada RT 005 RW 013
Kolam Ikan Desa Sumberporong
Acara : 1. Sosialisasi GEMARIKAN
2. Panen Ikan Nila
3. Tebar Bibit Ikan Nila



Demikian disampaikan atas perhatiannya kami ucapkan terima kasih.

Kepala Desa Sumberporong
DESA SUMBERPORONG
Hj. IDHINNINGRUM. S.Sos

18.50

VoLTE LTE2

Rampiran 22.

Instagram



Cerita Anda



kominfokabm...



jatimpemprov



kkpgoid



diskankabmalang dan 2 lainnya



Bupati Malang Panen 7 Ton Ikan Nila dan Tebar 26 Ribu Bibit Ikan Nila di UPR Mina Karya Makmur

Prokopim Setda Kabupaten Malang

prokopimkabmalang

prokopimkabmalang

Prokopimkabmalang

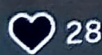

28



Disukai oleh kartikaf1 dan lainnya

prokopimkabmalang LAWANG - Bupati Malang Drs. H. M. Sanusi, M.M didampingi istri yang menjabat Ketua TP PKK Kabupaten Malang sekaligus Ketua Forikan Kabupaten Malang, Hj. Anis Zaidah Sanusi, menghadiri kegiatan Sosialisasi Gerakan Memasyarakatkan Makan Ikan (Gemarikan) dan Panen Ikan Nila sebanyak 7 Ton sekaligus tebar 26 ribu bibit



← Postingan



diskankabmalang dan 2 lainnya

2/20



❤️ 30 💬 📌

👤 Disukai oleh kartikaf1 dan lainnya

prokopimkabmalang LAWANG - Bupati Malang Drs. H. M. Sanusi, M.M didampingi istri yang menjabat Ketua TP PKK Kabupaten Malang sekaligus Ketua Forikan Kabupaten Malang, Hj. Anis Zaidah Sanusi, menghadiri kegiatan Sosialisasi Gerakan Memasyarakatkan Makan Ikan (Gemarikan) dan Panen Ikan Nila sebanyak 7 Ton sekaligus tebar 26 ribu bibit Ikan Nila di Unit Pembenihan Rakyat (UPR) **Mina Karya Makmur**, Desa Sumber Porong, Kecamatan Lawang, Kabupaten Malang, Selasa (24/6) pagi. Abah Sanusi, sapaan akrab Bupati Malang juga turut membagikan beberapa paket bantuan berupa produk olahan ikan bagi ibu dan balita juga bersama-sama menikmati



Lawang 22.

Ket foto Bupati Malang H.M Sanusi Ketua Tim Penggerak PKK Kabupaten Malang Anis Zaida Sanusi dari Kepala Desa Sumber Porong Lawang Idh. Iningrum saat panen di kolam ikan

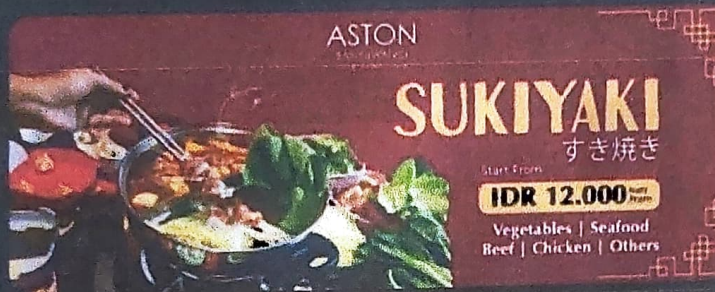

Malang, seblang.com - Untuk mendukung program Presiden Prabowo, ketahanan pangan nasional serta memberikan edukasi pada masyarakat akan makanan bergizi, Bupati Malang H.M Sanusi dan Ketua Tim Penggerak PKK Kabupaten Malang Anis Zaida Sanusi memberikan sosialisasi 'Gerakan Memasyarakatkan Makan Ikan (Gemarikan)' dan tebar 26 ribu bibit ikan nila di Unit Pembenihan Rakyat (UPR) di **Mina Karya Makmur** di Desa Sumber Porong Lawang, Selasa (24/6/2025).

"Hari ini kita sosialisasikan Gemarikan dengan diawali produksi ikan dimana hari ini selain menebar kita panen ikan nila
 ☀ jak 7 ton, semoga ini berjalan dengan



Dukung Ketahanan Pangan Nasional, Bupati Malang Sosialisasikan Gemar Ikan

seblang.com



Malang, seblang.com – Untuk mendukung program Presiden Prabowo, ketahanan pangan nasional serta memberikan edukasi pada masyarakat akan makanan bergizi, Bupati Malang H.M Sanusi dan Ketua Tim Penggerak PKK Kabupaten Malang Anis Zaida Sanusi memberikan sosialisasi 'Gerakan *Memasyarakatkan Makan Ikan* (Gemarikan) dan tebar 26 ribu bibit ikan nila di **Unit Pembenihan Rakyat (UPR) di Mina Karya Makmur** di Desa Sumber Porong Lawang, Selasa (24/6/2025).

"Hari ini kita sosialisasikan Gemarikan dengan diawali produksi ikan dimana hari ini selain menebar kita panen ikan nila sebanyak 7 ton, semoga ini berjalan dengan bagus dan ikannya sudah tersedia di desa-desa dengan membudidayakan ikan nila yang dimotori Dinas Perikanan," ungkap Bupati Sanusi.

← Postingan

Ikuti

Kumparan 22



malangposcomedia Bupati Malang HM Sanusi menghadiri kegiatan Sosialisasi Gemarikan di Perum Griya Husada RW 13 RT 03 Desa Sumber Porong Kecamatan Lawang. Pagi tadi orang nomor satu di Pemerintah Kabupaten Malang hadir bersama bersama Ketua Forikan Kabupaten Malang Hj Anis Zaidah Sanusi.

Dalam sambutannya Sanusi mengatakan Gemarikan merupakan bagian penting dari upaya pemerintah dalam membangun pola konsumsi pangan yang sehat, bergizi, dan berkelanjutan.

"Ikan adalah sumber protein hewani yang sangat kaya manfaat. Selain tinggi nilai gizinya, ikan juga mudah dibudidayakan dan ramah lingkungan," Katanya.

Sanusi juga memberikan apresiasi kepada **Unit Pembenihan Rakyat (UPR) Mina Karya Makmur** Desa Sumber Porong, yang berhasil membudidayakan ikan Nila dengan hasil 7 Ton.

Pagi tadi Sanusi bersama Hj Anis Zaidah Sanusi juga berkesempatan memanen ikan sekaligus memberi makan ikan di dua kolam tersebut.(ira)

#malang #malangposcomedia lebih sedikit

4 jam yang lalu



ATEN

ASLI KORANE AREK MALANG

8 Miliar

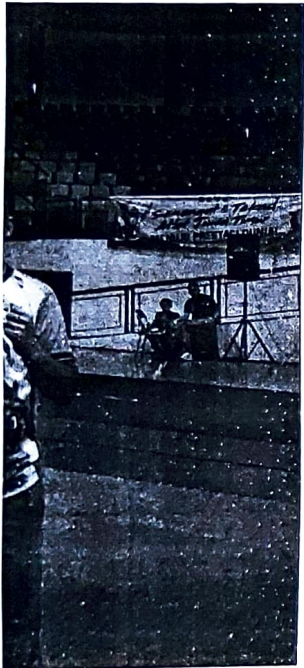

erak Porprov IX Jatim 2025
74 Kyurugi.

ang sudah sangat siap turun
akbar dua tahunan itu.
atlet kami sudah ditempah dan
ani program pemusatan latihan
maksimal. Ini yang membuat
akin mereka dapat meraih
medali. Dan target kami bisa
3 besar," ucapnya. (ira/jon)

ah di Singosari



PANEN: Bupati Malang
HM Sanusi bersama Ketua
Forikan Kabupaten Malang
Hj Anis Zaidah Sanusi
dan Kepala Desa
Sumber Porong
Idhiningrum memanen
ikan nila di kolam milik
UPR Mina Karya Makmur
Desa Sumber Porong
Kecamatan Lawang.

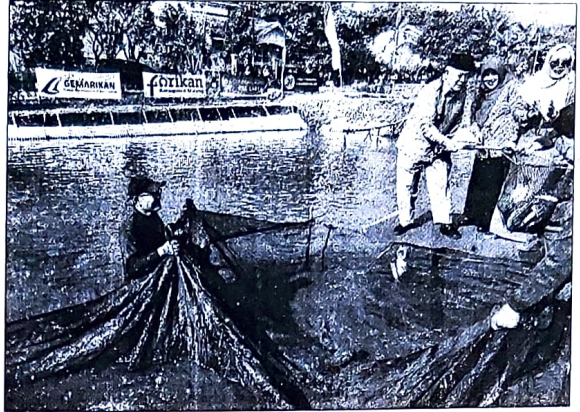

Sanusi Ajak Gemar Makan Ikan

MALANG POSCO MEDIA, MALANG-
Bupati Malang HM Sanusi mengajak se-
luruh masyarakat untuk gemar makan ikan.
Ajakan itu disampaikan orang nomor satu
di Pemerintah Kabupaten Malang ini saat
sosialisasi Gemarikan yang digelar di Perum
Griya Husada RW 13 RT 03 Desa Sumber
Porong Kecamatan Lawang, kemarin.

Dalam sambutannya, Sanusi mengatakan
Gemarikan merupakan bagian penting
dari upaya pemerintah dalam membangun
pola konsumsi pangan yang sehat, bergizi
dan berkelanjutan.

"Ikan adalah sumber protein hewani
yang sangat kaya manfaat. Selain tinggi nilai
gizinya, ikan juga mudah dibudidayakan
dan ramah lingkungan," katanya.

Lantaran itu, Sanusi yang hadir bersama
Ketua Forikan Kabupaten Malang Hj Anis
Zaidah Sanusi inipun mengatakan bahwa
Gemarikan bukan hanya slogan. Tapi
menjadi gerakan nyata yang perlu terus
gaungkan sampai ke pelosok desa.

Sementara itu, Sanusi juga memberikan
apresiasi kepada warga yang tergabung
dalam **Unit Pembenihan Rakyat (UPR)**
Mina Karya Makmur Desa Sumber Porong
atas keberhasilannya dalam budidaya ikan
nila. Bahkan, mantan wakil Ketua DPRD
Kabupaten Malang ini juga berkesempatan
melakukan panen ikan nila di kolam yang
ada di Perum Griya Husada RW 13 RT 03
Desa Sumber Porong Kecamatan Lawang.

Menurut Sanusi panen ikan nila ini
merupakan wujud penguatan Gemarikan.
Ini juga menjadi implementasi program
prioritas Presiden RI Prabowo Subianto dan
Wakil Presiden RI Gibran Rakabuming Raka
yakni terkait penguatan ketahanan pangan
di Kabupaten Malang maupun nasional.

"Kita mendukung program Pak Pre-
siden gemar makan ikan. Anak ini adalah



OLAHAN: Bupati Malang HM Sanusi bersama Ketua
Forikan Kabupaten Malang Hj Anis Zaidah Sanusi
dan Kepala Desa Sumber Porong Idhiningrum, Kepala
Dinas Perikanan Victor Sembiring mengkonsumsi
olahan ikan untuk mensosialisasikan Gemarikan.

investasi masa depan dunia akhirat yang
akan mendoakan kita ketika kita ber-
pulang ke Rahmatullah. Kita harus mem-
berikan teladan. Semoga kegiatan ini
dapat memberikan manfaat yang besar
bagi masyarakat Desa Sumberporong dan
Kabupaten Malang," ujar Sanusi.

Sementara itu Kepala Desa Sumber Po-
rong Kecamatan Lawang Idhiningrum
mengatakan ikan yang dipanen berasal dari
Pemerintah Kabupaten Malang. "Februari
2025 lalu, Pemerintah Desa Sumberporong
telah menerima bantuan hibah berupa 26
ribu bibit ikan nila dan 4 ton pakan dari
Dinas Perikanan Kabupaten Malang. Lalu
setelah empat bulan kolam budidaya ber-
operasi, ikan nila yang dihasilkan mencapai
tujuh ton. Hari ini dipanen," katanya.

Dari hasil panen tersebut, Idhiningrum
mengatakan hasil yang diperoleh dari bu-
didaya ikan nila tersebut mencapai Rp 140
juta. "Artinya, potensi ini sangat luar biasa.
Hasilnya juga luar biasa. Nanti akan men-
jadi modal, sehingga budidaya ikan ini akan
terus berkembang," pungkasnya. (ira/jon)

dampiran 24.



INFO RT.5 RW.13

Agung, Agus, Bambang, Basirun, BTN, Budi, Hamawi, Irianto, Jonjang, Masrukhan, Mbah, P, Pak, Sa...



Matur suwun
Kurang lebihnya
Mohon maaf 🙏

Ketua RW 13
Achmad Wijayanto

★ 12:02

Forwarded

Ralat...

Poin no 4+

Lelang lahan garap TKD (Tanah Kas Desa/bengkok) , lelang dg harga dasar
Rp3juta/1000 m2 /tahun



★ 12:02

Forwarded

Info tambahan...

Pihak desa telah menerima penawaran ada pihak/orang (luar desa Sumber Porong) yg bersedia menyewa/garap lahan TKD tsb dg nilai Rp 5juta/1000 m2/ tahun...tapi minta semuanya 66.000 m2 , hal tsb tidak dikehendaki oleh Kades krn lebih mengutamakan warga Sumber Porong dulu, mungkin bila ada sisa lahan TKD yg belum tersewa baru bisa warga luar Sumber Porong untuk ikut dalam lelang garap tsb.



★ 12:02

21/06/2025

Masrukhan added Bambang Yudanto

Tuesday

+ 🗨️ Type a message



ve - Personal

user





































































































































































































































































































































INFO RT.5 RW.13

Aqung, Agus, Bambang, Basirun, BTN, Budi, Harnawi, Inanto, Jonang, Masrukhan, Mbah, P, Pak, Sa...

26/05/2025



4 forwarded

Bapak2 ketua RT

Melanjutkan info...

Dan Musyawarah Desa Sumber Porong 23 Mei 2025

1• IDM 90,5%

Indeks **Desa Mandiri** desa Sumber Porong ada diangka nilai 90,5%.

Mandiri

2• PKK POSYANDU

Temilai **Bagus**, stunting sekitar 6%.

Diharapkan balita rutin mendatangi POSYANDU terkhusus warga kelas menengah atas mohon jangan hanya kontrol kesehatan balita ke dokter spesialis anak, karena tidak tercatat di POSYANDU Desa, sehingga mempengaruhi nilai/skor dari POSYANDU.

3• PEMBANGUNAN 2026

Diharapkan para ketua RT ada usulan **pembangunan** diwilayahnya masing dan juga mungkin usulan **pelatihan keahlian** untuk warganya.

4• LELANG TKD

Bagi warga yg berniat garap sawah/kebun/tegal, desa mengadakan

Lelang garap TKD (Tanah kas Desa/bengkok) seluas total 66.000 an meter2, lelang dg harga dasar Rp 3juta/10002 per tahun (harga tsb ditentukan oleh negara berdasar NJOP lahan garap)

Mohon bisa menghubungi pak Didin Sekdes, untuk minta formulir lelang

+ Type a message

x +

90%



INFO RT.5 RW.13

Aqung, Agus, Bambang, Basirun, BTN, Budi, Harnawi, Inanto, Jonang, Masrukhan, Mbah, P, Pak, Sa...



4• LELANG TKD

Bagi warga yg berniat garap sawah/kebun/tegal, desa mengadakan

Lelang garap TKD (Tanah kas Desa/bengkok) seluas total 66.000 an meter2, lelang dg harga dasar Rp 3juta/10002 per tahun (harga tsb ditentukan oleh negara berdasar NJOP lahan garap)

Mohon bisa menghubungi pak Didin Sekdes, untuk minta formulir lelang

5• MAKAM

Bagi warga yang tidak ber KTP Sumber Porong bila meninggal dan dimakamkan di pemakaman Sumber Porong ada biaya 3 juta untuk lahan makam (tidak termasuk biaya gali dan kain kafan dllnya).

Dari yang sebelumnya 2 juta, berubah naik menjadi 3 juta, karena terbatasnya lahan makam dan juga desa2 di kecamatan Lawang 'harga' lahan makam telah naik hingga ada yg mematok harga 4,5juta.

note :

- **warga administratif** (warga ber KTP Sumber Porong)
- **warga domisili / tamu / boro kerja**, meskipun punya rumah atau keluarga di Sumber Porong.

(ahli wans/keluarga dan warga tsb yg harus bayar lahan makam 3juta, kecuali dinyatakan lain oleh Kades karena pertimbangan tertentu, ditolak misal)

Mohon bisa disampaikan ke warga panyjangan masing2.

Matur suwun
Kurang lebihtnya
Mohon maaf,

Ketua RW 13
Achmad Wjayanto

★ 12.02

+ Type a message

