



PT PLN (Persero)  
UID JAKARTA RAYA  
UP3 BULUNGAN

Lampiran IV  
Peraturan Direksi PT PLN (Persero)  
Nomor : 0028.P/DIR/2023  
Tanggal : 05 September 2023

NO.AA 2025 6121 UP3.BLG

BERITA ACARA HASIL PEMERIKSAAN  
PENERTIBAN PEMAKAIAAN TENAGA LISTRIK (P2TL)  
INSTALASI / SAMBUNGAN 1 FASA  
NOMOR : 6121. UP3.BLG

Pada hari ini, KAMIS tanggal 05 bulan JUNI tahun 2025

Kami yang bertanda tangan dibawah ini :

1. Nama	: FACHRUL ROJIL I	ZAIN. M
No. Induk	: 99010220055	9514018MY
Jabatan	: P2TL	JTC DALSUT DAN PU
2. Nama	: HAMDANI	
No. Induk	: 00120710017	
Jabatan	: P2TL	

masing-masing sebagai Petugas Pelaksana Lapangan P2TL, berdasarkan Surat Tugas

Nomor : 0567/PLN/ST-P2TL tanggal 01 / 06 / 2025.

Didampingi / tidak didampingi oleh Institusi yang Berwenang dalam Penegakan Hukum P2TL :

1. Nama	:
NIP/NRP	:
Jabatan	:
2. Nama	:
NIP/NRP	:
Jabatan	:

berdasarkan Surat Tugas dari :

Nomor : tanggal :

Telah melaksanakan P2TL dengan cara pemeriksaan Instalasi Sambungan Tenaga Listrik

Pemakai Tenaga Listrik pada bangunan atau persil, dengan data sebagai berikut :

- No. Gardu	: -6.2500, 06.70669
- Nama / Alamat dalam rekening	: MUKHAM MUHAMAD / JL. KP. SAWA
- ID Pelanggan	: 543100666032
- Tarif / Daya tersambung / Peruntukan	: R1/2200, RUMAH

Dengan disaksikan oleh Pemakai Tenaga Listrik atau yang mewakili

Nama	: NY. SUHADAH
Alamat	: JL. K. WENI RADIO DALAM
No. Identitas (KTP / SIM/ Passport)	: 317907561236 000211
Pekerjaan	: MENGEKSPUS RUMAH TANGGA



NO.AA 202.5 6121 UP3.BLG

Yang bertanggungjawab atas Bangunan atau Persil yang diperiksa tersebut, dengan Hasil Pemeriksaan sebagai berikut :

A. DATA PEMERIKSAAN APP

NO.	PERALATAN	SATUAN	KONDISI SAAT PEMERIKSAAN	PENGGANTIAN
1.	KWH meter		Ada / tidak ada	Dilakukan / tidak
	- Merk / Type		MELCOINDA	
	- Tahun		2024	
	- Putaran/Pulse	Putaran/kWh	3200	
		Pulse/kWh		
	- Segel terpasang	buah		
	- Jenis		Plastik / Timah	Plastik / Timah
	- Acuan		Metrologi	Metrologi
			PLN (kode seri)	PLN (kode seri)
	- Tahun			
2.	PEMBATAS			
	- Kapasitas	A	1X10A	
	- Merk		MULTIG	
	- Segel terpasang	buah		
	- Jenis		Plastik / Timah	Plastik / Timah
	- Acuan		PLN (kode seri)	PLN (kode seri)
	- Tahun			
3.	Kotak APP		Pakai / Tidak	Pakai / Tidak
	Segel terpasang	buah		
	- Jenis		Plastik / Timah	Plastik / Timah
	- Acuan		PLN (kode seri)	PLN (kode seri)
	- Tahun			

STAND: 00129

B. KESIMPULAN HASIL PEMERIKSAAN :

- Keadaan Instalasi Listrik dan Alat Ukur Pembatas (APP) diperiksa :  
TIDAK DITEMUKAN / DITEMUKAN PELANGGARAN / INDIKASI PELANGGARAN.
- Hasil pemeriksaan / Indikasi yang ditemukan :

MGNINDAK (ANJUTI) PERGANTIHAN KWH METER RUSAK  
DISEH TIM APP, DENGAN ARUS UKUR: 3,72. A.  
PELANGGAN DIUNDANG KEPLN UNTUK MELAKUKAN PERHITUNG  
KOREKSI.

C. TINDAKAN YANG DILAKUKAN :

- ~~Dilakukan~~ / tidak dilakukan Pemutusan Sementara  
~~Dilakukan~~ / tidak dilakukan Pembongkaran Rampung  
Tindakan teknis yang lain :

# DIBUAT BGRIH ACARA  
# DIBUAT DOKUMENTASI

**D. PROSES PENYELESAIAN**

Untuk menyelesaikan atas ~~Pelanggaran~~ yang ditemukan oleh Petugas (Tim) P2TL sesuai hasil pemeriksaan tersebut diatas, Pemakai tenaga listrik atau yang diberi kuasa yang bertanggung jawab atas pemakaian tenaga listrik di Persil sebagaimana tersebut diatas diminta datang ke :

Kantor PLN (Persero) : PLN. UP3. BULUNGAN  
 Bagian : TE. P2TL  
 Alamat : JL. SISINGA MANGAPAJA NO.1  
 Hari / Tanggal : SENIN/09-06-2025

Demikian Berita Acara ini dibuat dengan sebenarnya dan ditanda tangani oleh masing-masing pihak tersebut di atas dalam rangkap 4 (empat), satu rangkap berikut lampirannya diberikan kepada Pemakai tenaga listrik atau yang diberi kuasa.

**Pemakai Tenaga Listrik /  
Wakil Pemakai Tenaga Listrik**

( ..... ) 2)  
 Saksi 0856-97173888  
 (IBU Wati)

( ..... ) 2)

( ..... ) 2)

**Tim P2TL**

( ..... ) 2)  
 PACHRU

( ..... ) 2)  
 Hamdani

FAIRU-M

**Keterangan :**

1) Coret yang tidak perlu

2) Diisi nama terang dan tanda tangan Ketua TIM P2TL Pegawai PLN



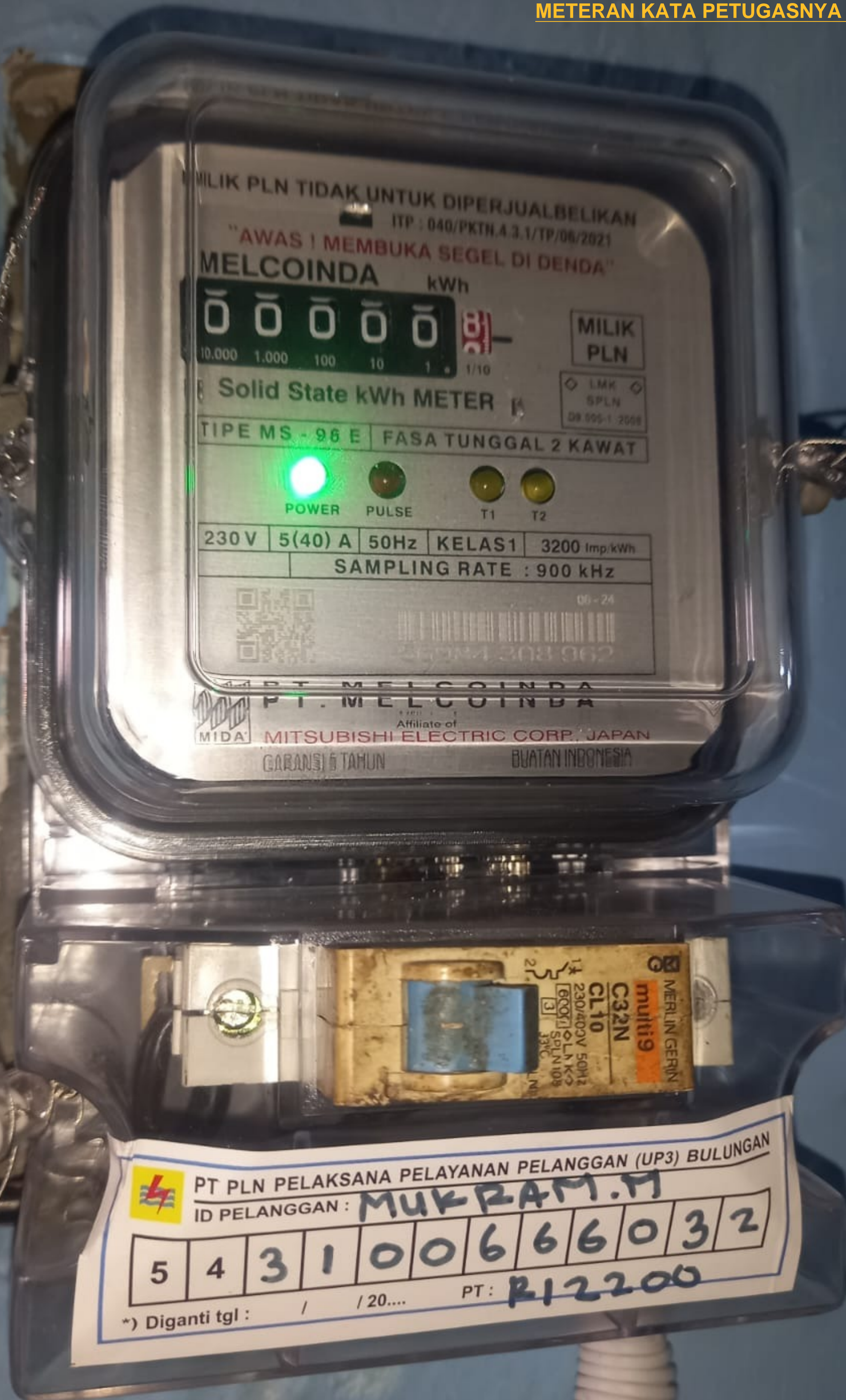



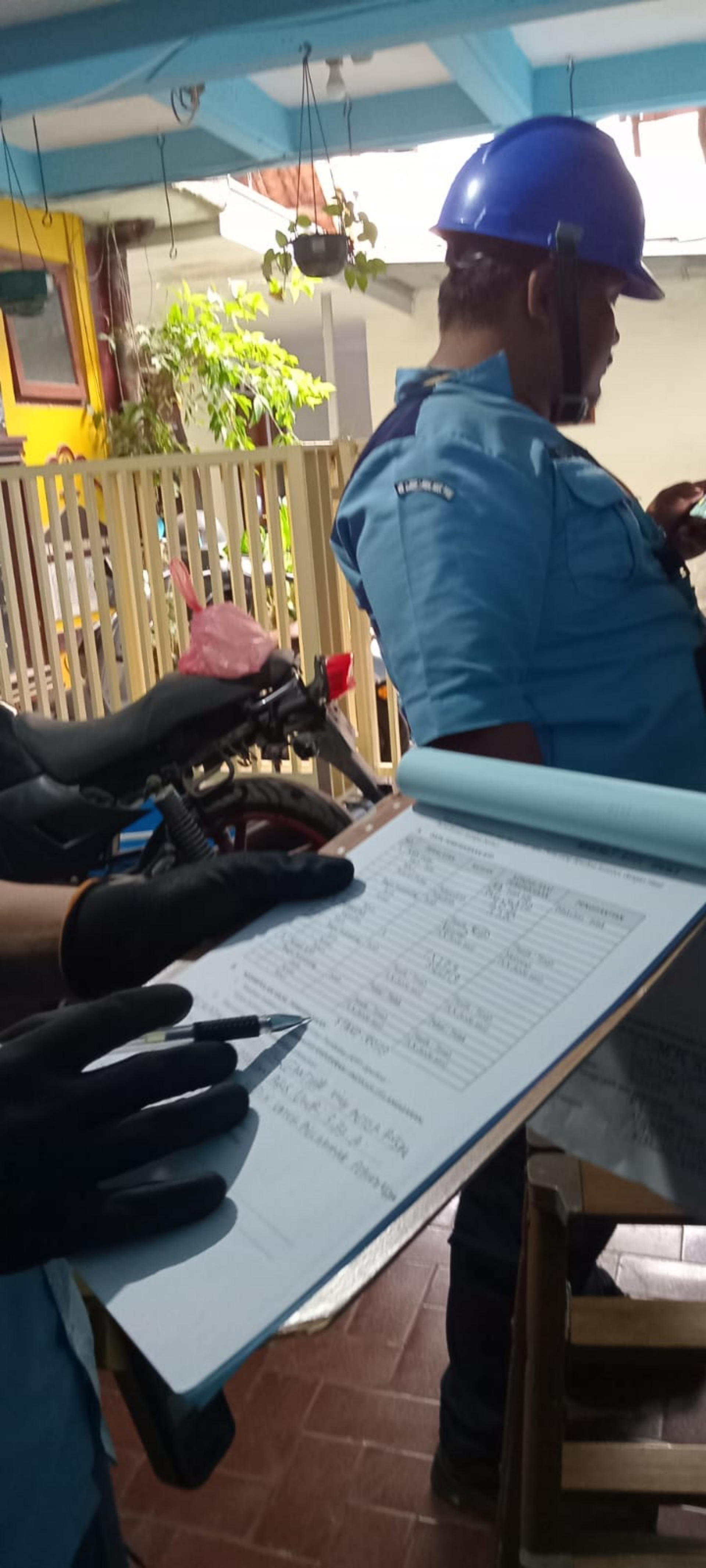







NAMA : MUKRAM MUHAMAD  
IDPEL : 543100666032  
ALAMAT : JL KP SAWAH RT11/2 RADIO DALAM  
TGL P2TL / NO BA : Wednesday, 04 June 2025

NO	IDPEL	BLTH REK	TRF	DAYA	RPTAG	RPBK	TGL BAYAR	KDPP	SLA LWBP	SAH LWBP	PEM KWH	JAM NYALA	
1	543100666032	Jun-25	R1	2,200	130,185	-	20250603	BUKOPIN	36,316	10	88	40	
2	543100666032	May-25	R1	2,200	275,163	-	20250503	BUKOPIN	36,130	36,316	186	85	274 kwh lunas
3	543100666032	Apr-25	R1	2,200	724,893	-	20250402	BUKOPIN	35,640	36,130	490	223	
4	543100666032	Mar-25	R1	2,200	260,369	-	20250302	BUKOPIN	35,288	35,640	352	160	
5	543100666032	Feb-25	R1	2,200	292,176	-	20250201	BUKOPIN	34,893	35,288	395	180	412 rata2
6	543100666032	Jan-25	R1	2,200	568,079	-	20250102	BUKOPIN	34,509	34,893	384	175	
7	543100666032	Dec-24	R1	2,200	563,641	-	20241202	BUKOPIN	34,128	34,509	381	173	
8	543100666032	Nov-24	R1	2,200	612,461	-	20241102	BUKOPIN	33,714	34,128	414	188	
9	543100666032	Oct-24	R1	2,200	748,562	-	20241002	BUKOPIN	33,208	33,714	506	230	
10	543100666032	Sep-24	R1	2,200	684,950	-	20240902	BUKOPIN	32,745	33,208	463	210	
11	543100666032	Aug-24	R1	2,200	750,042	-	20240802	BUKOPIN	32,238	32,745	507	230	
12	543100666032	Jul-24	R1	2,200	656,842	-	20240702	BUKOPIN	31,794	32,238	444	202	
13	543100666032	Jun-24	R1	2,200	621,337	-	20240602	BTN-01	31,374	31,794	420	191	
14	543100666032	May-24	R1	2,200	643,528	-	20240502	BTN-01	30,939	31,374	435	198	
15	543100666032	Apr-24	R1	2,200	575,476	-	20240404	BUKOPIN	30,550	30,939	389	177	
16	543100666032	Mar-24	R1	2,200	655,362	-	20240305	BUKOPIN	30,107	30,550	443	201	
17	543100666032	Feb-24	R1	2,200	684,950	-	20240205	BUKOPIN	29,644	30,107	463	210	
18	543100666032	Jan-24	R1	2,200	704,181	-	20240103	BUKOPIN	29,168	29,644	476	216	
19	543100666032	Dec-23	R1	2,200	695,305	-	20231203	BUKOPIN	28,698	29,168	470	214	
20	543100666032	Nov-23	R1	2,200	742,645	-	20231102	SY.BUKOPIN	28,196	28,698	502	228	
21	543100666032	Oct-23	R1	2,200	613,940	-	20231002	BPD SUMUT	27,781	28,196	415	189	
22	543100666032	Sep-23	R1	2,200	627,254	-	20230903	BPD SUMUT	27,357	27,781	424	193	
23	543100666032	Aug-23	R1	2,200	684,950	-	20230802	BTN-01	26,894	27,357	463	210	
24	543100666032	Jul-23	R1	2,200	637,610	-	20230703	SY.BUKOPIN	26,463	26,894	431	196	

PEMAKAIAN RATA2 /BULAN						412	KWH/BLN
PEMAKAIAN / HARI						14	KWH/HR
LAMA KWH RUSAK	2	BLN	X	412	825	KWH	
	0	BLN	X	206	0	KWH	
KWH SEHARUSNYA SELAMA RUSAK						825	KWH
KWH LUNAS SELAMA RUSAK						274	KWH
SELISIH KOREKSI KWH						551	KWH

• UNTUK INFO LEBIH LANJUT BISA MENGHUBUNGI WA **085133354572**

PEMKWH	RP/KWH	JUMLAH
551	Rp1,444.7	Rp 796,030
PPJ	2.4%	Rp 19,105
PPN	0.0%	Rp -
MATERAI		Rp -
TOTAL		Rp 815,135

DP	30%	Rp 244,948
----	-----	------------





PT PLN (Persero)  
UID JAKARTA RAYA  
UP3 BULUNGAN

Jl. Sisingamangaraja No. 1, Kebayoran Baru, Jakarta Selatan 12120

HASIL PEMERIKSAAN METERAN SEBELUMNYA  
KONDISI TIDAK RUSAK

Lembar 1 untuk PLN  
Lembar 2 untuk Pelanggan  
Lembar 3 untuk Petugas

NO. CC. 032204 UP3BLG.24

### BERITA ACARA PEMASANGAN APP DAN PENYEGELAN

Pada hari ini Pabu tanggal 20 bulan mei th 20 yang bertanda tangan dibawah ini :

1. Nama : Yusuf NIP. T.E Bidang APP

2. Nama : Frangly S NIP. .... Bidang .....

Telah melaksanakan Pemasangan / Penggantian \*) APP dan memasang segel dengan baik dalam rangka ..... Berdasarkan Perintah Kerja / Agenda Nomor .....

Pada Pelanggan dengan data-data :

NAMA : MUKRAM MUHAMAD  
ALAMAT : Jl. KP SAWAH RT 11/2 RADIO DALAM  
NO. KONTRAK / DAYA : 543100666032 / R12200

DATA ALAT PENGUKUR DAN PEMBATAS (APP), DAN SLTR.

NO	APP	MERK	TYPE	NOMOR	TEGANGAN	ARUS	TAHUN	STAND	FM
1	kWh Meter Baru	<del>SMA</del>							
2	Pembatas (MCB) Baru	MELCONDA	MS-90	56984	308962	5/40	2019	0,7	
3	kWh Meter Lama								
4	Pembatas (MCB) Lama	ITRON	EM212	111900	6298	5/40	2019	36316,1	1
5									
6									
7									
8									
9									

NO	PERALATAN DI SEGEL	SEGEL DIPASANG	BH	SEGEL DIBONGKAR	BH
1	Tutup Box OK ke-1				
2	Tutup Box OK ke-2	BLGN 044125			
3	Tutup Terminal kWh Meter				
4	Pembatas (MCB) ke-1				
5	Pembatas (MCB) ke-2				
6	Pembatas (MCB) ke-3				
7					
8					

#### CEK PUTARAN PADA POSISI TERMINAL METER

METER KWH			METER KVARH			KETERANGAN
ARUS	TEGANGAN	ARAH PUTARAN	ARUS	TEGANGAN	ARAH PUTARAN	
//	//			//		1 Phasa
R, S, T //	R, N //, S, T, //		R, S, T //	R, S, //, T, //		3 Phasa
R, S, T //	S, N //, R, T, //		R, S, T //	R-T //, S //		3 Phasa
R, S, T //	T, N //, R, S, //		R, S, T //	S-T //, R //		3 Phasa

Keterangan Tambahan: LBKR

\*) Coret yang tidak perlu

Demikian Berita Acara ini dibuat dengan sebenar-benarnya, jika ada permasalahan serta informasi tambahan dapat menghubungi PT PLN (Persero) UP3 Bulungan melalui Contact Center 123 atau PLN Mobile.

Mengetahui  
Pelanggan

([Signature])  
No. Tlp/Hp:

021 7269353 (Ibu Suhadah)

Petugas

([Signature])  
Nama PT :

Petugas

([Signature])  
Nama PT : yudhita



**Itron**

**AWAS MEMBUKA SEGEL DIDENDA**

3 6 3 1 6 **1** - kWh  
10<sup>4</sup> 10<sup>3</sup> 10<sup>2</sup> 10<sup>1</sup> 10<sup>0</sup>

MILIK  
PLN

SPLN D3.005-1/2008  
LMKO

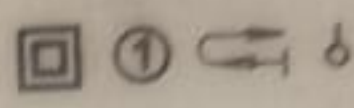

Power Tamper

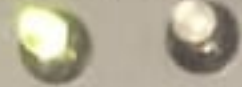

1600 Imp/kWh

FASA TUNGGA DUA KAWAT  
5(40) A 230V 50Hz Kelas 1 SAMPLING RATE 7 kHz  
EM212 - TYPE 110

Sr. No :

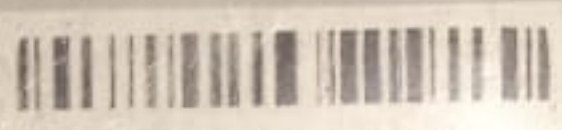

2019 1119006248

BUATAN INDONESIA

593100 66532  
6603



MERLIN GERIN  
multi 9  
C32N  
CL10  
230/400V 50Hz  
1600 Imp/kWh  
SPLN D3.005-1/2008  
LMKO  
MILIK PLN